

Województwo: Śląskie
 Powiat: Pszczyński
 Jednostka ewidencyjna: 241002-2 Kobiór
 Obręb ewidencyjny: 0001 Kobiór
 Arkusz: 13
 Działka: 1241/2, 3, 4/26 i inne
 Miejscowość: Kobiór

MAPA DO CELÓW PROJEKTOWYCH

SKALA 1:500
 Sekcje mapy: 6.125.29.12.3.2; 6.125.29.12.1.4
 6.125.29.12.1.4

Legenda:

W zakresie aktualizacji nie wykucza się istnienia w terenie innych nie wykazanych na niniejszej mapie urządzeń podziemnych, które nie były zgłoszone do inwentaryzacji lub o których brak jest informacji branżowych

Podpisuję, że niniejszy dokument został opracowany w wyniku prac geodezyjnych i kartograficznych, których rezultaty zawiera operat techniczny powyższemu zweryfikowany. Jednocześnie informuję, że jestem świadomy odpowiedzialności karnej za złożenie fałszywego oświadczenia.

Identyfikator zgłoszenia prac geodezyjnych: 6640.837.2021
 Podpisany certyfikatem wystawionym dla Mirosława Pudełko (Certyfikat kwalifikacyjny podpisu). Utworzony w dniu: 2021-05-11 12:54:57 +0200

Organ służby geodezyjnej, który otrzymał zgłoszenie: Starosta Pszczyński
 Wykonawca prac geodezyjnych: Mirosław Pudełko Usługi Geodezyjno-Kartograficzne
 Nr oraz data sporządzenia dokumentu zawierającego wyrok pozapyłkowej weryfikacji: 01.05.2021; 6640.837.2021. 23987
 Inne i nazwisko oraz nr uprawnień zawodowych kierownika prac: Mirosław Pudełko, 20505

Podpisany certyfikatem wystawionym dla Mirosława Pudełko (Certyfikat kwalifikacyjny podpisu). Utworzony w dniu: 2021-05-11 12:54:57 +0200

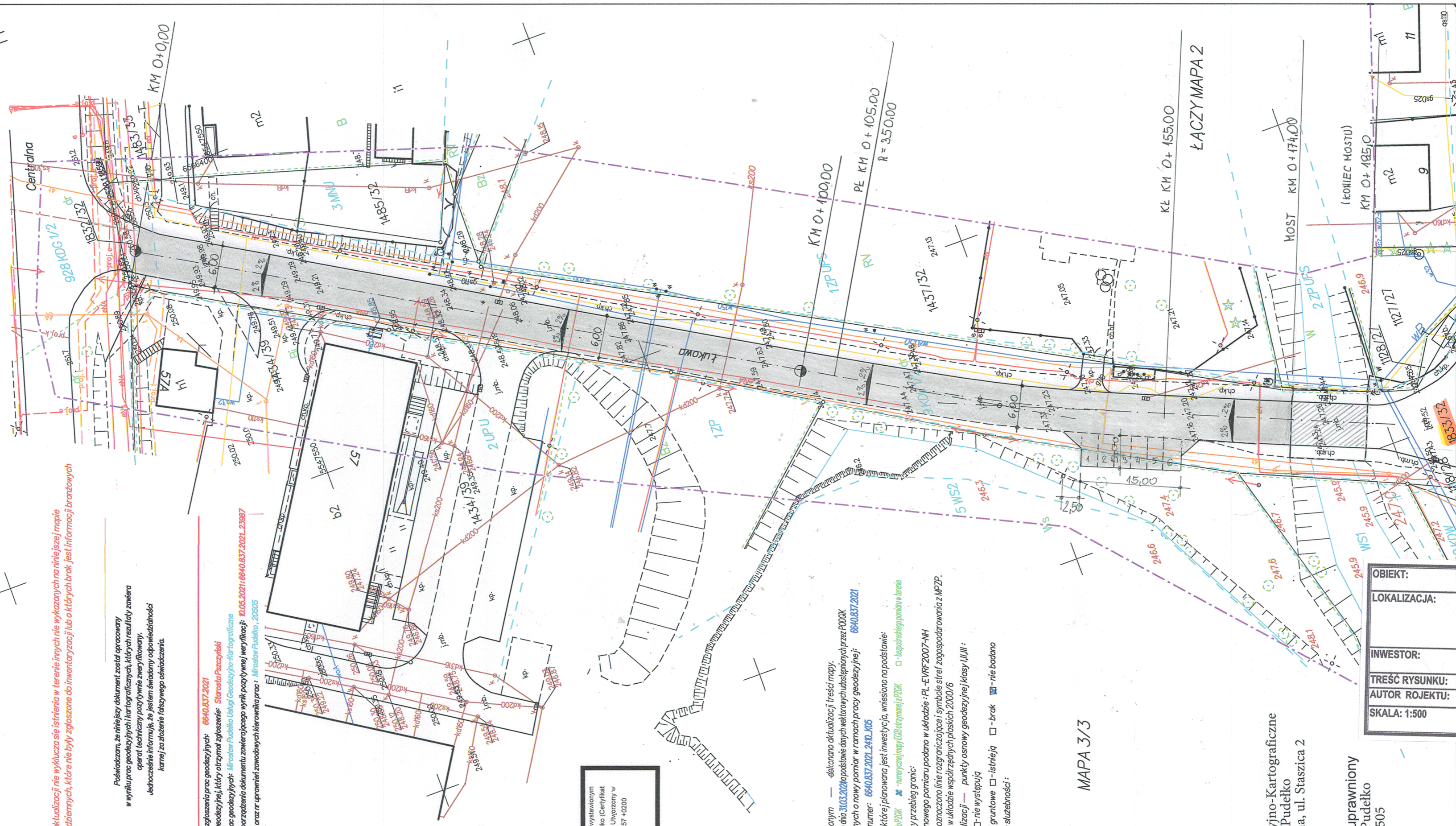

LEGENDA

	NAW. ASFALTOBETONOWA AC BS - GR. 3cm
	ASFALT LANY MA B GR. 5cm

OBIEKT:	PRZEBUDOWA UL. ŁUKOWEJ W KOBIÓRZE - DROGA GMINNA
LOKALIZACJA:	Działki nr: 1833/32, 1125/28, 1112/28, 1742/28, 1128/27, 1118/28, 1116/28, 1134/28, 1165/28, 1130/27, 1132/27, 387/28, 1138/28, 1136/28, 1148/30, 1149/30, 1803/28, 1805/30, 1144/30, 1140/28, 1142/28, 1163/30, 1161/30, 1159/30, 1429/29, 1409/29, 1153/70, 1157/68, 1146/30, 394/26, 1495/29, 2125/68, 1151/29, 2107/29
INWESTOR:	GMINA KOBIÓR 43-210 Kobiór, ul. Kobiórska 5
TREŚĆ RYSUNKU:	PROJEKT ZAGOSPODAROWANIA TERENU
AUTOR ROJEKTU:	Inż. Janusz Mazur, Upr. drogi - mosty nr 361/84
SKALA: 1:500	DATA: CZERWIEC, 2021
	NR RYS. 1A

1. W zakresie oznaczonym — dokonano aktualizacji treści mapy.
2. Opracowanie wykonano dnia 31.03.2021 na podstawie danych wektorowych udostępnionych przez POCiK w Pszczyźnie uzupełnionych o nowy pomiar w ramach pracy geodezyjnej: 6640.837.2021 objętych licencją numer: 6640.837.2021.240.L.05
3. Granice działki, na której planowana jest inwestycja, wniesiono na podstawie:
 - ☒ - operatów przyjętych do POCiK
 - ☒ - narysów z mapy (GB-aktymowej) POCiK
 - ☒ - zapisów z zapisami w terenie
4. Operat określający przebieg granic:
5. Rzędne terenu z nowego pomiaru podano w układzie: PL-EVRF-2007-NH
6. Kolorem — oznaczono linie rozgraniczające i symbole stref zagospodarowania z MPZP.
7. Mapę opracowano w układzie współrzędnych płaskich 2000/6
8. W zakresie aktualizacji — punkty osnowy geodezyjnej klasy III/III:
 - ☒ - występują, ☐ - nie występują
9. — służebności gruntowe ☐ - istnieją ☐ - brak ☒ - nie badano
10. Opis istniejących służebności:

MAPA 3/3

Usługi Geodezyjno-Kartograficzne
 Mirosław Pudełko
 43-200 Pszczyzna, ul. Staszica 2
 Geodeta uprawniony
 Mirosław Pudełko
 nr. upr. 20505